Tiako-i-Madagasikara

Le TIM-SFV est une association basée à Genève et active dans le développement intégré à Madagascar. Depuis 2003, elle sponsorise des projets locaux dans les domaines de l'éducation, de la santé et de l'énergie renouvelable.

Rapport annuel TIM-SFV 2008-2009

Au début de cette année, l'actualité a été marquée par les séismes d'Haïti et du Chili. Des catastrophes naturelles qui ont frappé très durement ces deux nations. Madagascar subit depuis plus d'une année maintenant une catastrophe qui peut avoir des répercussions à court et à long termes aussi importantes.

Le mouvement putschiste d'Andry Rajoelina, débuté en fin 2008 dans une parodie de manifestation à but social, s'est vite transformé en un véritable cauchemar pour le pays dont les principales institutions ont été démantelées ou dévoyées. Sortir de la crise et reconstruire sont les maîtres mots de la population. La voie privilégiée par la communauté internationale et les « légalistes » malgaches, est non-violente. Favorisons la réconciliation et le long terme plutôt que l'affrontement immédiat.
Malgré tout, il faut être conscient que la terreur continue de régner au pays. Face à la violence et aux violations répétées des droits fondamentaux, notre association a très vite été sollicitée pour soutenir les actions de solidarité visant à faire connaître cette situation en Europe en participant, par exemple, aux manifestations de la diaspora malgache.

Dans ce contexte difficile, nous avons cependant continué à faire avancer nos projets qui touchent la population sur le terrain. 18 nouveaux villages ont reçu les équipements permettant de purifier l'eau de boisson. L'école d'Agnaramaika, dans le Sud du pays, a pu être terminée.

Osons espérer que Madagascar sortira grandie de cette crise et que nous comprendrons les rouages qui ont permis la destruction en quelques jours des institutions péniblement mises en place depuis des décennies. Souhaitons plus que jamais que l'Histoire servira à nos enfants pour que cela ne se reproduise jamais.

Patricia Lehmann, Présidente

Construire une école à Agnaramaika

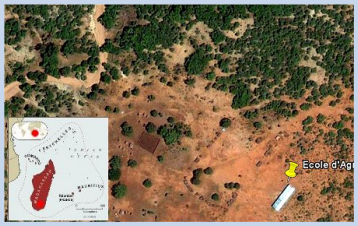

Lancé il y a déjà plusieurs années, ce projet ce situe dans une région enclavée à l'extrême Sud de Madagascar dans la région de l'Androy.
Sur la photo Google 2010, on peut voir le toit de tôle qui contraste dans la brousse.

L'objectif du projet est de ramener l'école auprès des lieux d'habitation des enfants pour répondre aux recommandations de la Convention Internationale des droits de l'enfant de l' Assemblée Générale des Nations Unies adoptée le 20 Novembre 1989 et qui reconnaît que chaque enfant doit recevoir toutes les possibilités et facilités pour grandir en bonne santé, aller à l'école, se cultiver et devenir un adulte libre et responsable. En effet la lutte contre l'analphabétisme et l'illettrisme endémiques est une priorité car il s'agit le frein majeur au développement socio-économique et aux différents moyens pour véhiculer les mesures d'hygiène contribuant à l'amélioration de l'état sanitaire des villageois et informer sur les messages nécessaires pour faire respecter l'environnement.
Concrètement, il s'agit de construire :

- une école à deux classes;
- un bloc sanitaire pour l'école;
- un logement pour l'instituteur, l'infirmière et la sage-femme;
- une aire de jeux;
- un atelier d'artisanat;
- des puits pour eau réellement potable.

« En 2009, grâce aux fonds récoltés durant l'année et au travail des villageois qui se sont tous mis à la tâche, nous avons pu faire construire l'école qui possède désormais des murs et un toit ainsi que des meubles rudimentaires. Nous pensons améliorer le mobilier en 2010. »

Les fondations de l'école étaient déjà prêtes lors du passage de notre représentant l'été dernier. Aujourd'hui, l'école est terminée et les premiers cours ont pu avoir lieu.

Rapport du comptable

Les comptes 2009 montrent encore une fois une importante contribution aux financements des projets à Madagascar. Cette année cependant, du fait de la crise politique, notre association s'est également engagée financièrement en soutien aux actions de communication sur la situation des droits de l'Homme dans ce pays.

Comptes de résultats	2009
RECETTES	
Recettes	11000.00
Dons & cotisations	35078.49
TOTAL RECETTES	46078.49
CHARGES	
Projets	28226.93
Communication	3259.63
Autres charges	9939.56
Total frais	1338.50
TOTAL CHARGES	42764.62
RESULTAT	3313.87

Bilan au		31.12.09
ACTIFS		
Actifs circulants		
	Caisses	165.94
	CCP	32934.39
TOTAL ACTIF		33100.33
PASSIFS		
Fonds propres		
	Report	29786.46
	Exercice	3313.87
TOTAL PASSIF		33100.33

Projet santé à Ambohipanasina

Ce projet de dispensaire date de 2004. Il a débuté par un recueil des besoins du Fokonolona (communauté) d'Ambohipanasina. Depuis, du chemin a été parcouru. Je vous épargne les va et viens, les téléphones, les mail et les concertations interne des villageois.

Ainsi, le projet a évolué et s'est enrichi en même temps. Le Fokonolona se l'est approprié et c'est tant mieux, même si le temps de gestation est long. "Seul on va parfois plus vite mais ensemble on va toujours plus loin" disait un proverbe africain.
Le volet du projet actuel concerne la mise en place de l'infrastructure-bâtiment du centre de soin (CSB). C'est le "matériel" des travaux pratiques du renforcement de capacité villageoise en matière de développement participatif en partant de la "base".
Les partenaires qui peuvent aider cette "base" sont des facilitateurs de ce passage à l'auto-promotion du Fokonolona. Concrètement, fin 2009, nous avons reçu du village l'accord signé de donation de 300 m2 de terrain communal ainsi que l'engagement de la participation de main d'œuvre locale pour un total estimé à 11 millions d'Ariary (6'000 CHF).
De notre côté, nous attendons la fin de la période des pluies pour envoyer une première tranche de 3.5 mio d'Ariary (2000 CHF) permettant d'acheter le matériel de construction (estimé au total à 15 millions d'Ariary 10'000 CHF). Les fonds récoltés jusqu'ici en 2008 (5'000 CHF) devront être complétés en 2010 en fonction de l'avancement des travaux.

picture by Taishi M.

Association TIM-SFV
15 rue des Savoises
1205 Genève

CCP 17-663809-1

www.tim-sfv.ch
info@tim-sfv.ch

Offrir de l'eau potable pour tous

Le TIMSFV a installé des appareils de potabilisation de l'eau dans 34 villages reculés de Madagascar situés dans 5 régions prioritaires.

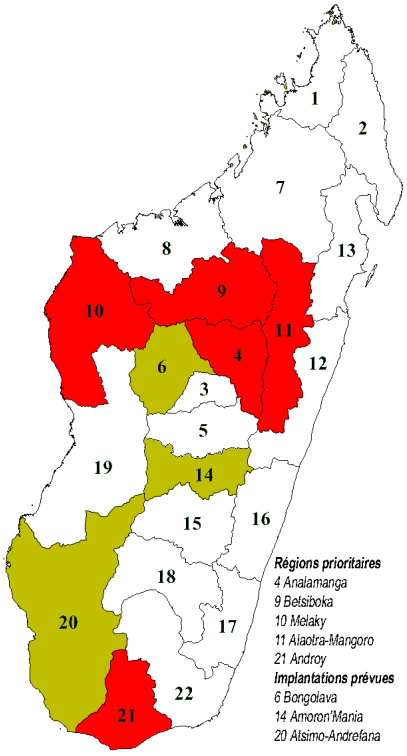

Ces villages sont équipés d'appareils portables et simples d'utilisation, Watalys, qui permettent de produire, localement et à moindre coût, une solution chlorée qui purifie l'eau. Le programme comprend la formation, la sensibilisation, le suivi et l'accompagnement de la population locale de manière à péréniser le système et à rendre autonome et indépendante les villages en terme de potabilisation de l'eau à domicile.

Voir autres photos sous http://www.flickr.com/photos/48140341@N02